August 2017 bis Januar 2018 **Charlotte Schindler**

März bis August 2017 **Marianne Westbomke**

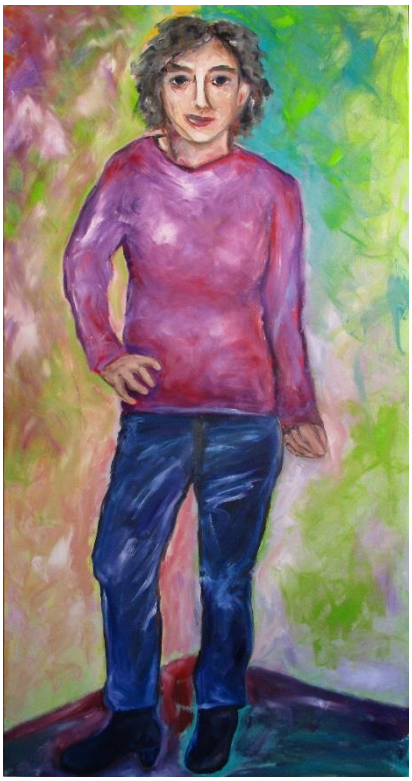

Marianne.westbomke@t-online.de

November 2016 bis März 2017 **Eva Hauser**

atelier unterwegs
e-mail: ev.hauser@email.de

April bis Oktober 2016 **Elke Hammelstein**

Februar bis März 2016 **Kathrin Maria Follmann**

September 2015 bis Januar 2016 **Tania Menzel**

April bis August 2015 **Angela Brauner**

Collagen

angelabrauner@yahoo.de

Januar bis März 2015 **Christiane Waldheim**

Farbwelten

christiane.waldheim@arcor.de

Jahr 2014

September bis Dezember 2014 **Juliane Schick**

Fotografie: Schönheit ist da, wo wir sie sehen

www.naturundportrait.de

April bis August 2014 **Virginia Romo**

Illustrationen: Das kleine Schwarze

Virginia.romo.com

Januar bis März 2014 **Anna Gruber-Schmälzle**

Pflanzenfarbenbilder

www.artewegwarte.de

Jahr 2013

August bis Dezember 2013

Renate Barth-Engelhorn

Mai bis Juli 2013

Monika Maiter-Sabouni

Impressionen in Acryl

www.artsabouni.de

Februar bis April 2013

Karin Wurst

Meer-Kunst

www.karin-wurst.de

November 2012 bis Januar 2013

Dr. Margit Kissel

Farbklänge

August bis Oktober 2012

Andrea Schlang

Inspirationen aus der Natur

www.andrea-schlang.de

–

Mai bis Juli 2012

Veronika Idler

aufeinander bezogenes

www.veronika-idler.de

Februar bis April 2012

Silke Ilken

Entdeckungsreise

Kontakt: silke.ilgen@gmx.de

November 2011 bis Dezember 2011

Isabel Ybero Denner

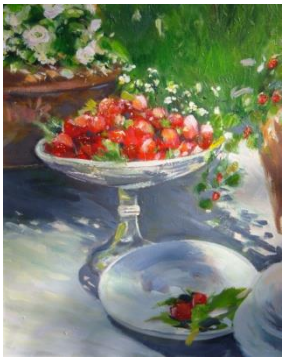

Kontakt: isabelybero@web.de

Juli bis September 2011

Sylvia Faragó

Frida, Medea, Naguiba …

www.sylviafarago.de

April bis Juli 2011

Justina Trefz

VERÄNDERUNG . WANDEL . AUFBRUCH

www.justinatrefz.de

Februar bis April 2011

Eleonore Koch

September bis Dezember 2010

Vera Zamurovic

Ausstellung: Blau

Mai bis August 2010

Nada Heller

www.nadaheller.de

Januar bis April 2010

Dr. Margit Kissel

Arbeiten auf Leinwand und Papier

September bis Dezember 2009

Carmen Maria Harth

Acryl- und Aquarellmalerei

Mai bis Juli 2009

Martina Kaiser

Bilder und Collagen

Martina Kaiser
Malerei • Malkurse
www.martina-kaiser.de

Juni 2008 bis März 2009

Helga Winnewisser

Farbige Bilder und Zeichnungen

Kontakt: h.winnewisser@kabelbw.de